

REPUBLIC INDONESIA
KEMENTERIAN HUKUM DAN HAK ASASI MANUSIA

SURAT PENCATATAN CIPTAAN

Dalam rangka perlindungan ciptaan di bidang ilmu pengetahuan, seni dan sastra berdasarkan Undang-Undang Nomor 28 Tahun 2014 tentang Hak Cipta, dengan ini menerangkan:

Nomor dan tanggal permohonan : EC00202296688, 29 November 2022

Pencipta

Nama : **Dr. Abd. Muis, M.Si., Dr. St. Fatmah Hiola, S.P., M.Si. dkk**
Alamat : Jln. A.P. Pettarani, Makassar, SULAWESI SELATAN, 90222
Kewarganegaraan : Indonesia

Pemegang Hak Cipta

Nama : **UNIVERSITAS NEGERI MAKASSAR**
Alamat : Jln. A.P. Pettarani, Makassar, SULAWESI SELATAN, 90222
Kewarganegaraan : Indonesia
Jenis Ciptaan : **Peta**
Judul Ciptaan : **Peta Kawasan Kegiatan Program Kemitraan Masyarakat Kelompok Tani Hutan (KHT) Sumber Dalam Inovasi Pengolahan Limbah Budidaya Jamur Guna Meningkatkan Ekonomi Kreatif**

Tanggal dan tempat diumumkan untuk pertama kali di wilayah Indonesia atau di luar wilayah Indonesia : 3 Oktober 2022, di Makassar

Jangka waktu perlindungan : Berlaku selama hidup Pencipta dan terus berlangsung selama 70 (tujuh puluh) tahun setelah Pencipta meninggal dunia, terhitung mulai tanggal 1 Januari tahun berikutnya.

Nomor pencatatan : 000412432

adalah benar berdasarkan keterangan yang diberikan oleh Pemohon.
Surat Pencatatan Hak Cipta atau produk Hak terkait ini sesuai dengan Pasal 72 Undang-Undang Nomor 28 Tahun 2014 tentang Hak Cipta.



a.n Menteri Hukum dan Hak Asasi Manusia
Direktur Jenderal Kekayaan Intelektual
u.b.
Direktur Hak Cipta dan Desain Industri

Anggoro Dasananto
NIP.196412081991031002

Disclaimer:

Dalam hal pemohon memberikan keterangan tidak sesuai dengan surat pernyataan, Menteri berwenang untuk mencabut surat pencatatan permohonan.

LAMPIRAN PENCIPTA

No	Nama	Alamat
1	Dr. Abd. Muis, M.Si.	Jln. A.P. Pettarani
2	Dr. St. Fatmah Hiola, S.P., M.Si.	Jln. A.P. Pettarani
3	Dr. Muh. Ihsan Said Ahmad, S.E., M.M.	Jln. A.P. Pettarani



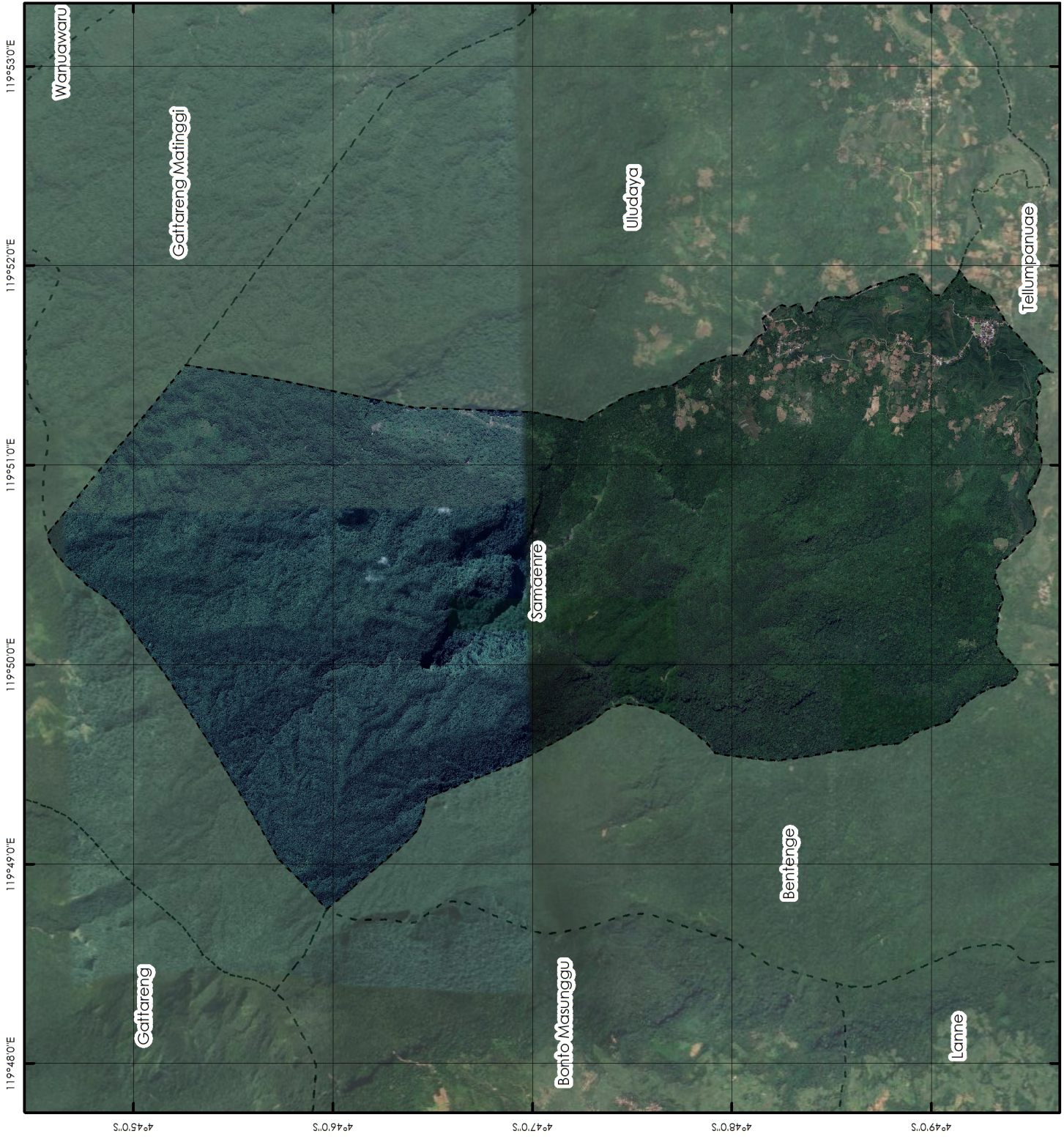

PETA KAWASAN KEGIATAN

DESA SAMAENRE, KECAMATAN MALLAWA,
KABUPATEN MAROS, PROVINSI SULAWESI SELATAN

**PROGRAM KEMITRAAN MASYARAKAT (PKM)
KELOMPOK TANI HUTAN (KHT) SAMBER DALAM
INOVASI PENGOLAHAN LIMBAH BUDIDAYA
JAMUR GUNA MENINGKATKAN EKONOMI KREATIF**

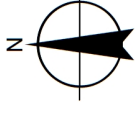

SISTEM KOORDINAT :GCS WGS 1984 ZONA 51S
PROYEKSI :TRANSVERSAL MERCATOR
DATUM :WGS 1984
UNITS :METER

KETERANGAN

Batas Administrasi
----- Batas Desa
----- Lokasi Kegiatan

FOTO KEGIATAN



SUMBER DATA

1. CITRA SATELIT SASPLANET
2. SHP ADMINISTRASI LAPAKGIS
3. SURVEY LAPANGAN
4. BATAS ADMINISTRASI KABUPATEN MAROS



JURUSAN BIOLOGI
FAKULTAS MATEMATIKA DAN ILMU PENGETAHUAN ALAM
UNIVERSITAS NEGERI MAKASSAR



Hak Cipta



000412432

[Kembali ke pencarian](#)No. Pencatatan
000412432Tgl. Pencatatan
2022-10-03

Peta Kawasan Kegiatan Program Kemitraan Masyarakat Kelompok Tani Hutan (KHT) Sumber Dalam Inovasi Pengolahan Limbah Budidaya Jamur Guna Meningkatkan Ekonomi Kreatif

Status

Diterima

Detail

NOMOR PERMOHONAN
EC00202296688TANGGAL PERTAMA KALI DIUMUMKAN
2022-10-03TANGGAL PERMOHONAN
2022-11-29TANGGAL BERAKHIR MASA PELINDUNGAN
-

No Image

Publikasi

Uraian Ciptaan



Peta

Pemegang

NAMA	ALAMAT	KEWARGANEGARAAN
UNIVERSITAS NEGERI MAKASSAR	Jln. A.P.Pettarani	ID

Pencipta

NAMA	ALAMAT	KEWARGANEGARAAN
Dr. Abd. Muis, M.Si.	Jln. A.P. Pettarani	ID
Dr. St. Fatmah Hiola, S.P., M.Si.	Jln. A.P. Pettarani	ID
Dr. Muh. Ihsan Said Ahmad, S.E., M.M.	Jln. A.P. Pettarani	ID

Konsultan / Kuasa

NAMA
